



MT Dental Academy

L'ODONTOIATRIA DEL FUTURO IN AULA

29,8
ECM

CORSO DI IMPLANTOLOGIA CON ATTIVITA' PRATICA SU PAZIENTE

TEORIA, LIVE SURGERY, PRATICA SU
MODELLO ANIMALE ED INTERVENTI
DEI PARTECIPANTI SU PAZIENTE

6/7/8 febbraio 2025

Mt Dental Academy, Taranto

Dott. Gianluca Tagariello



+39 348 313 0173 | corsi@mtdentalacademy.it

"Ogni giorno visitiamo nei nostri studi pazienti con denti hopeless, ma talvolta non abbiamo le dovute competenze per consigliare loro un corretto piano di trattamento basato sulla riabilitazione implanto-protetica e preferiamo optare per alternative di seconda scelta, quali, ad esempio, protesi mobili o protesi fisse a supporto dentale, o addirittura preferiamo indirizzare i pazienti verso colleghi più esperti.

Lo scopo del corso è invece proprio quello di rendere autonomo il corsista nell'elaborazione di un corretto piano di cura implantare, in casi analoghi a quelli sopra descritti, e di permettergli di procedere alla riabilitazione del proprio paziente, rendendo così l'atto chirurgico più predicibile.

Infatti, solo la conoscenza dei giusti protocolli operativi e l'acquisizione di una forte padronanza delle tecniche chirurgiche che rispettino le strutture nobili, mettono il professionista in condizione di poter affrontare l'intervento di implantologia con serenità.

Ciò è possibile solo se la conoscenza teorica si affianca all'esperienza pratica. Nella prima giornata saranno infatti affrontati gli aspetti teorici, con particolare attenzione a tutte quelle tecniche riabilitative che si prospettano come necessarie per affrontare circa il 70-75% dei casi che ci troviamo quotidianamente a dover risolvere nei nostri studi. La teoria sarà poi seguita da interventi "Live" che eseguirò personalmente, al fine di prospettare ai corsisti quelli che sono i parametri decisionali da rispettare in fase d'intervento e guidarli nella scelta degli stessi. Toccherà poi al corsista mettere in pratica quanto appreso, in quanto gli sarà data l'opportunità di simulare in prima persona l'attività clinica su modelli animali, al fine di acquisire quella sensibilità manuale che risulta indispensabile nell'attività ambulatoriale.

Il corso offre inoltre l'opportunità agli iscritti di effettuare differenti interventi chirurgici su pazienti da me selezionati, in funzione delle competenze ed ambizioni degli stessi partecipanti.

L'idea di prevedere una sessione destinata all'attività pratica nasce dalla mia esperienza personale, dal momento che, per acquisire la giusta consapevolezza chirurgica, nel mio percorso di formazione ho viaggiato e viaggio moltissimo e ho realizzato che le esperienze davvero determinanti e formative siano state soprattutto quelle in cui ho avuto la possibilità di operare su paziente sotto la supervisione dei miei maestri e di colleghi più esperti.

È stata senz'altro la loro guida e la loro maestria ad avermi consentito di superare le ansie e le paure inevitabilmente legate all'utilizzo del bisturi, in un ambiente come quello della cavità orale così ricco di strutture nobili da rispettare.

La fase pratica sotto la mia supervisione sarà uno step necessario e propedeutico a rendere il corsista il più autonomo possibile nel proprio studio.

Tutto questo avviene a Taranto, presso la nostra sede "MT Dental Academy" senza la necessità di affrontare viaggi all'estero talvolta impegnativi sia dal punto di vista fisico che dal punto di vista economico, permettendo inoltre ai pazienti selezionati di ricevere riabilitazioni implanto-protetiche a condizioni altamente favorevoli.

Questo corso ha infatti anche uno scopo sociale, ovvero garantire ai pazienti selezionati riabilitazioni orali, il cui costo non potrebbero diversamente sostenere a condizioni particolarmente vantaggiose."

Gianluca Tagariello

CATEGORIE MEDICHE ACCETTATE

Corso aperto a medici Odontoiatrici e Maxillo-Facciale

sponsored by:

C-TECH
CENTURY IMPLANT TECHNOLOGIES



Dott. Gianluca TAGARIELLO

*Titolare e Direttore Sanitario
MT DENTAL CLINIC, Taranto*

*Titolare e Direttore Sanitario
MT DENTAL CLINIC, Laterza*

*Titolare e Direttore Sanitario
MST DENTAL BARI, Bari*

*Titolare MT DENTAL ACADEMY,
Centro corsi odontoiatrico,
Taranto*

*Relatore in congressi in Italia
e all'estero*

*Docente ai corsi di
perfezionamento e master di
chirurgia presso
l'Università D'Annunzio, Chieti-
Pescara e presso la
Fondazione Policlinico
Universitario A. Gemelli, Roma*

+39 348 313 0173

info@gianlucatagariello.com

corsi@mtdentalacademy.it

www.gianlucatagariello.com

CURRICULUM DEL DOCENTE

2022

Relatore ed Operatore alla Maratona Odontoiatrica Internazionale in Chirurgia Orale MOICO, Roma

Relatore presso Cowell UAE Conference, Dubai

Relatore al GBR Symposium, Bologna

Docente al Master di Chirurgia Orale presso l'Università D'Annunzio Chieti - Pescara

Corso avanzato di GBR con il Dott. Ronda M, Genova

Corso di Alta Formazione in "Current Concepts in American Dentistry: Advances in Implantology and Oral Rehabilitation", New York University

2019

Relatore al Congresso Internazionale CIC 2919, Corea

Corso di Alta Formazione in Chirurgia plastica parodontale e rigenerativa su denti ed impianti con il Prof. Cairo F., Padova

Docente presso Master Universitario di secondo livello in "Chirurgia Implantare di Base ed Avanzata e Riabilitazione Implantoprotesica", .a.a. 2018/2019 presso Fondazione Policlinico Universitario A. Gemelli, Roma.

2017

Corso di Alta Formazione "Advanced Bone and Soft Tissue Course" del Dr. Urban I., Budapest

2016

Corso di Formazione semestrale di "Aumenti di volume orizzontali e verticali" del Dott. Ronda, Genova

Corso avanzato teorico pratico clinico di "Rigenerazione ossea guidata" del Dott. Ronda M. e del Dott. Belleggia F.

2015

Corso teorico pratico con attività clinica su paziente in "Ricostruzione dei tessuti duri e molli a scopo implantare nelle atrofie dei mascellari" con il Dott. Belleggia F.

Corso di formazione in "Il trattamento dei tessuti molli in parodontologia ed implantologia" con il Dott. Parma Benfenati S.

2013

Corso pratico su paziente di "Implantologia" con il Prof. Scarano A., Instituto De Saude Oral Lacerda Rodrigues, San Paolo (Brasile)

2012

Corso di "Anatomia Topografica su Cadavere ai fini della Chirurgia Implantare semplice ed avanzata" con il Dr. Nicoletti F., Centro I.C.L.O. ad Arezzo

Corso di "Protesi Fissa" con il Dr. Dinapoli C., Endodontic World, Conversano

2011

Corso pratico su paziente di "Implantologia" con il Prof. Scarano A. ed il Prof. Piattelli A., Universidade Guarulhos di San Paolo (Brasile)

2010

Laurea con lode in "Odontoiatria e Protesi", Università degli Studi "D'Annunzio Chieti- Pescara

GIOVEDÌ 6 FEBBRAIO MATTINA

TEORIA

- **Prima visita: anamnesi, esame obiettivo, esami diagnostici ed esami radiografici**
- **Pazienti a rischio e controindicazioni alla chirurgia orale**
- **Anatomia chirurgica**
- **Classificazione tipologie di osso**
- **Principi di osteointegrazione**
- **Morfologia superfici implantari**
- **Concetti base di implanto-protesi**
- **Preparazione campo operatorio e strumentario chirurgico**
- **Fasi intervento chirurgico: lembi di accesso, preparazione foro osteotomico, inserimento implantare, tecniche di sutura**
- **Istruzioni pre e post chirurgiche e terapia farmacologica**
- **Tipologie di sutura**
- **Programmazione implantare con esami radiografici, leggere ed interpretare la CBCT per rispettare le strutture anatomiche nobili**
- **Riabilitazione implanto-protesica analogica e digitale: componentistica, impronte, protesi cementata/avvitata, consegna protesi provvisoria e definitiva**
- **Carico immediato e carico differito**
- **Gestione dell'alveolo ed impianti post-estrattivi**
- **Come gestione delle piccole atrofie ossee: impianti corti, inclinati, e principi della rigenerazione ossea**

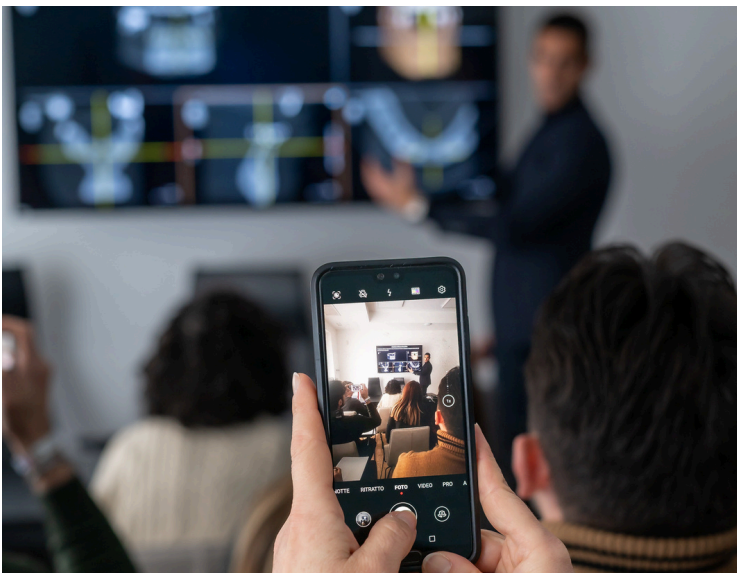

GIOVEDÌ 6 FEBBRAIO POMERIGGIO

sponsored by:

C-TECH
CENTURY IMPLANT TECHNOLOGIES

LIVE SURGERY

Il Dott. Tagariello eseguirà differenti tipologie di interventi di implantologia.

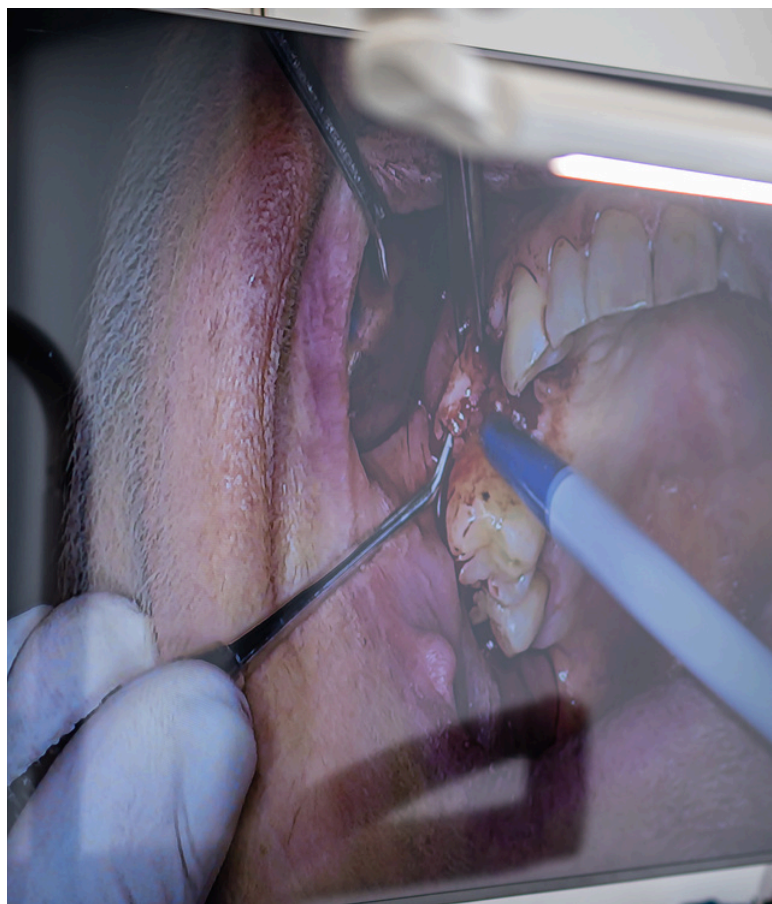

sponsored by:

C-TECH
CENTURY IMPLANT TECHNOLOGIES

GIOVEDÌ 6 FEBBRAIO POMERIGGIO

ESERCITAZIONE

Esercitazione pratica dei corsisti su mandibole di maiale, propedeutica all'attività su paziente.

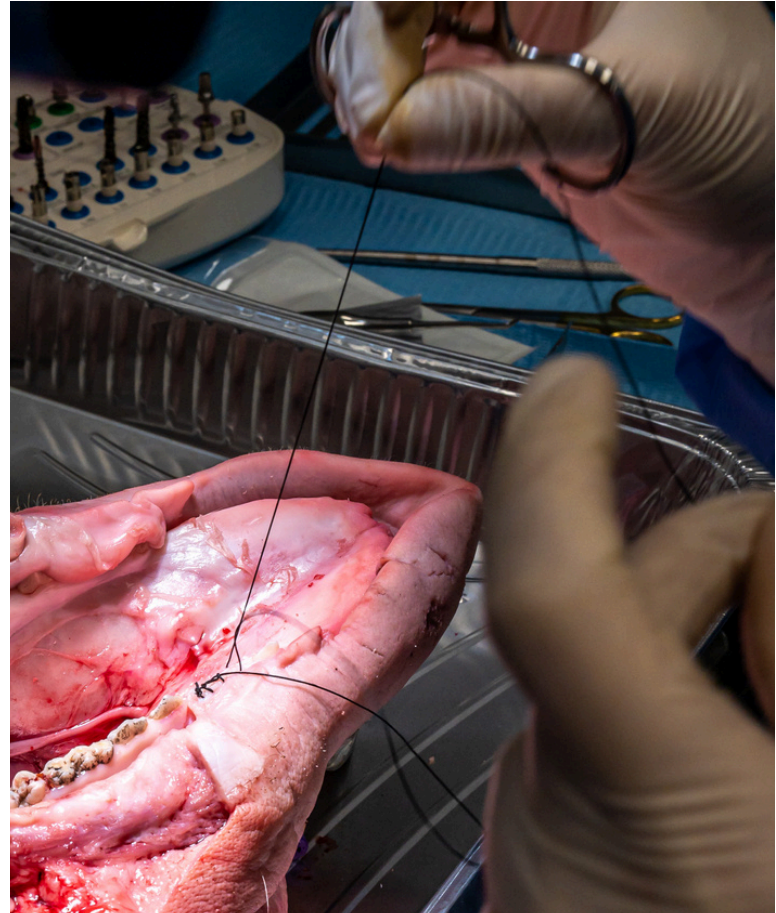

VENERDÌ 7 E SABATO 8 FEBBRAIO

sponsored by:

C-TECH
CENTURY IMPLANT TECHNOLOGIES

INTERVENTI SU PAZIENTE

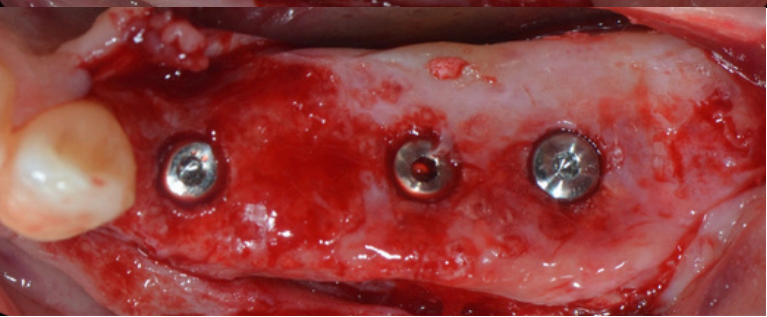
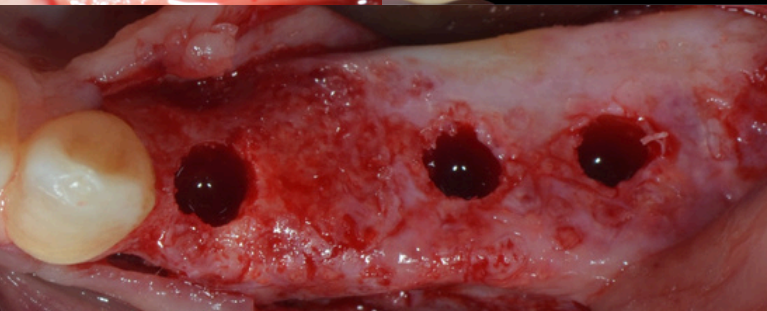
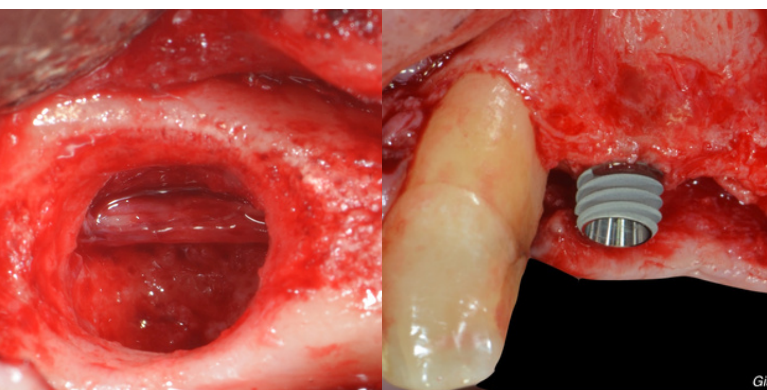
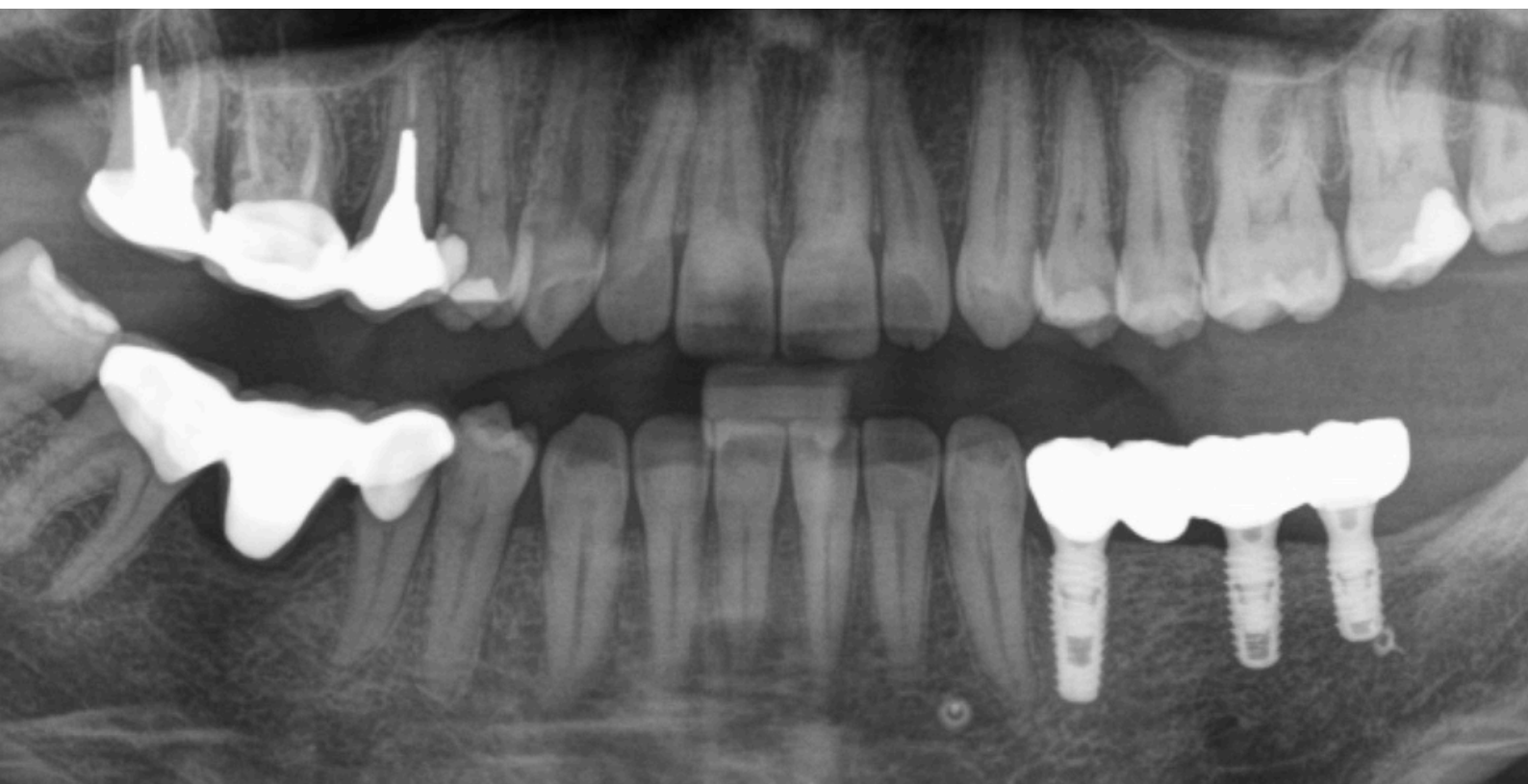

MODULO DI ISCRIZIONE

DATI PERSONALI DEL PARTECIPANTE

Nome e Cognome	<input type="text"/>	C. Fiscale	<input type="text"/>
Indirizzo Studio/ Azienda	<input type="text"/>	Prov.	<input type="text"/>
Città	<input type="text"/>	N. Iscrizione all'Ordine degli Odontoiatri	<input type="text"/>
di	<input type="text"/>	Telefono	<input type="text"/>
		E-mail	<input type="text"/>

DATI PER LA FATTURAZIONE

Nome e Cognome	<input type="text"/>	C. Fiscale	<input type="text"/>
CAP	<input type="text"/>	Ragione Sociale	<input type="text"/>
P.Iva	<input type="text"/>	Indirizzo	<input type="text"/>
Telefono	<input type="text"/>	PEC	<input type="text"/>
Città	<input type="text"/>	Prov.	<input type="text"/>
		Polizza professionale	<input type="text"/>
Compagnia	<input type="text"/>	Num. Polizza	<input type="text"/>

MODALITA' DI ISCRIZIONE E PAGAMENTO

Quota di iscrizione **2500€ + iva**

La quota comprende: coffee break, pranzi, pernottamento in hotel, materiale monouso, materiale chirurgico, impianti.

Quota ridotta: è previsto uno **sconto di €500,00** sulla quota di iscrizione, **per chi volesse proporre un proprio paziente, che necessita di terapia chirurgica**, da far operare al Dott. Tagariello durante la giornata dedicata alla Live surgery. In tal caso il paziente corrisponderà allo studio del Dottor Tagariello il costo relativo all'onorario per l'intervento chirurgico e corrisponderà poi al corsista il corrispettivo relativo alla riabilitazione da ultimare presso lo studio del corsista stesso. Se interessati, è necessario concordare il tutto direttamente con il Dottor Tagariello, fornendo foto, modelli e radiografie del paziente **entro il 15-12-2024**.

BONIFICO BANCARIO A FAVORE DI:

Smile Care Srl - IBAN IT27R070871580000000005561

Causale: *Iscrizione Corso di Implantologia febbraio 2025 + Nome e Cognome*

L'iscrizione si ritiene completata dopo aver inviato all'indirizzo mail la seguente documentazione:

corsi@mt dentalacademy.it

- Il presente modulo iscrizione compilato
- Copia Ricevuta bonifico
- Copia assicurazione odontoiatrica con copertura sull'implantologia

ACCONSENTO AL TRATTAMENTO DEI DATI PERSONALI AI SENSI DELL'ART. 13 D. LGS.N.196/2003 (CODICE PRIVACY) E DELL' ART.13 DEL REGOLAMENTO UE 2016/679 (GDPR) PER COMUNICAZIONI COMMERCIALI RELATIVE AI NOSTRI CORSI SUI NOSTRI SITI E SOCIAL.

Si

No



MT Dental Academy

L'ODONTOIATRIA DEL FUTURO IN AULA

CONTATTI

+39 348 313 0173

corsi@mtdentalacademy.it

mtdentalacademy.it

gianluccatagariello.com

sponsored by:

C-TECH

CENTURY IMPLANT TECHNOLOGIES