

# THE HAZBUN INTERNATIONAL IMPLANT INSTITUTE

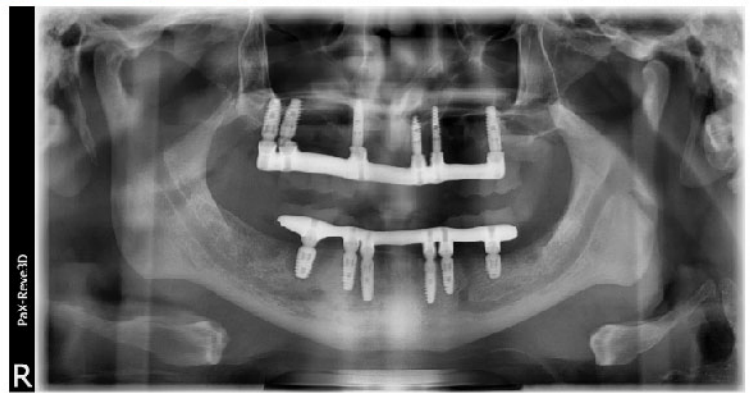

## CONSIDERACIONES EN EL CURSO QUIRÚRGICO

- Conceptos de Plan de Tratamiento
- Fundamentos de la Cirugía de Implantes
- Revisión de Radiografías Panorámicas y Periapicales
- Manejo de Defectos Post Extracción
- Selección del Implante Correcto
- Colocación Inmediata de Implantes
- Posicionamiento y Angulación
- Incisiones y Técnicas de Sutura
- Aumento de Altura Ósea
- Regeneración Ósea Guiada
- Técnicas de Elevación de Seno Maxilar
- Manejo de Tejidos Blandos
- Protocolos de Carga Post Quirúrgica
- Manejo de Complicaciones en Implantología
- Selección del Aditamento Cicatrizador Correcto
- Tiempos de Cicatrización
- Tempralización en Implantología
- Impresiones, Preparación de Aditamentos y Cementación
- Prótesis en Implantología
- Mantenimiento del Tratamiento Implanológico



5 AVENIDA 5-55 ZONA 14  
EUROPLAZA, TORRE 1  
SUITE 402

+502 2363-0245  
+502 3005-7839

[HAZBUNDENTAL@GMAIL.COM](mailto:HAZBUNDENTAL@GMAIL.COM)

